賃 貸 物 件 情 報

情報更新日	2025/8/28	資料有効期限	情報更新日より1週間	取引態様	媒介

名　　称	桜町ハイツ405号室		
所 在 地	〒320-0043栃木県宇都宮市桜2丁目1-26		
交　　通	JR宇都宮駅から2.8km		
賃　　料	¥42,000	共 益 費	込
駐 車 場	敷地外	仲介手数料	1ヶ月＋消費税
敷　　金	2ヶ月	礼　　金	1ヶ月
種　　類	分譲賃貸マンション	新築年月日	1985年11月
専有面積	29.03㎡	構　　造	鉄骨鉄筋コンクリート造
間 取 り	1DK	契約期間	2ヶ年
設　　備	エアコン・ガスコンロ・内窓・オートロック・宅配BOX・都市ガス		
駐 車 場	パークダイレクトで契約（初期費用19,800円、月額10,780円、更新費用5,192円→1年毎）		
保証協会	日本賃貸保証（JID）　初回保証料　50%　月額保証料　3%		
家財保険	指定保険加入必須	口座振替	個人契約の場合は必須
備　　考	駐輪場は駐輪許可シール（200円/枚(台)） バイク置場(特にバイク置き場はないが、駐輪場の一部使用可能(許可シール200円/枚(台))		

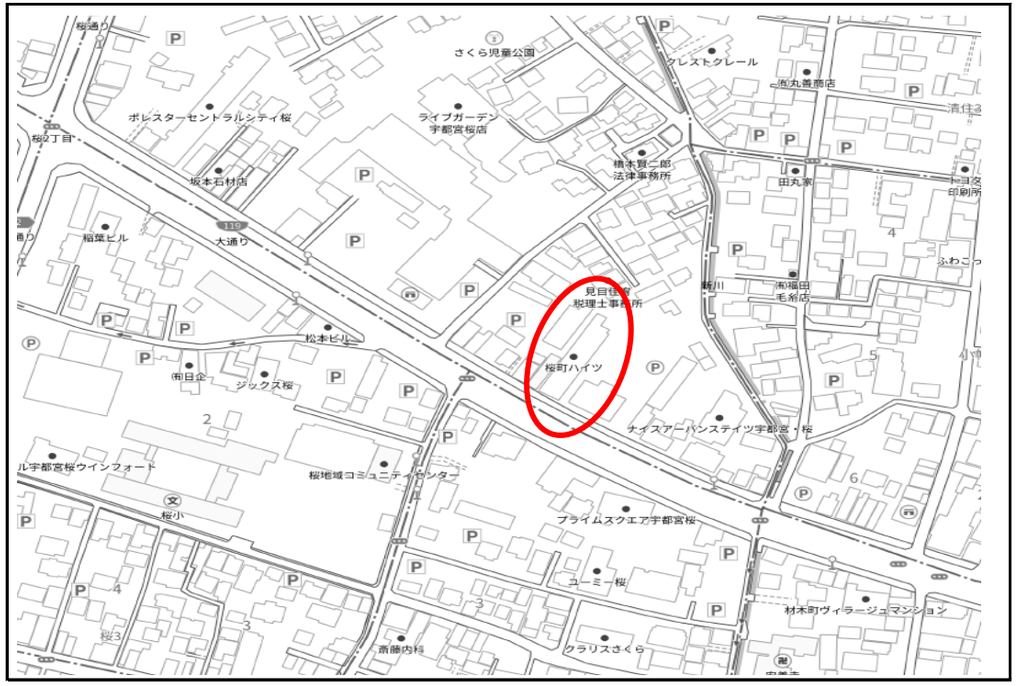

＊図面と状況が異なる場合は、現況を優先いたします。

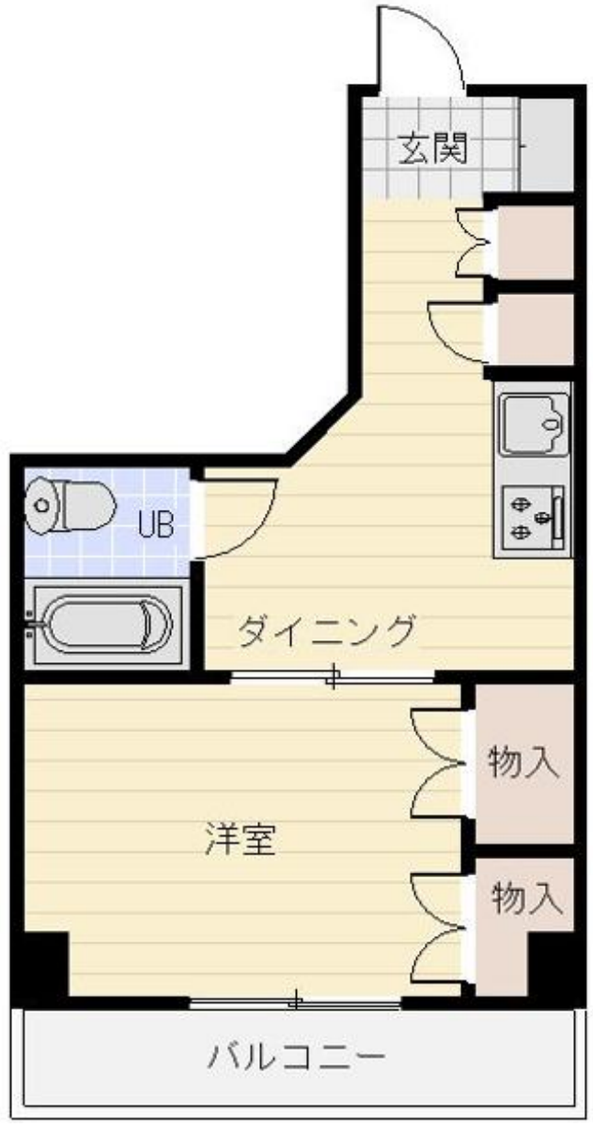

不動産の管理・売買・仲介　総合コンサルタント
富士興産株式会社
宅地建物取引業者　栃木県知事(13)第1220号
http://www.fujikousan.jp
〒320-0043　栃木県宇都宮市桜 4-2-25
TEL：028-624-2311
FAX：028-622-5924
e-mail：info@fujikousan.jp