賃 貸 物 件 情 報

情報更新日	2025/4/12	資料有効期限	情報更新日より1週間	取引態様	媒介

名　　称	西川田本町・池田一般住宅		
所 在 地	〒321-0158　栃木県宇都宮市西川田本町3-13-11		
交　　通	東武西川田駅から車で約9分		
賃　　料	¥80,000	共 益 費	無
駐 車 場	有　込/月	仲介手数料	1ヶ月＋消費税
敷　　金	2ヶ月	礼　　金	1ヶ月
種　　類	賃貸	新築年月日	平成5年2月
専有面積	103.51㎡	構　　造	軽量鉄骨造
間 取 り	右下記載	契約期間	2ヶ年
設　　備	エアコン		
保証協会	日本賃貸保証(JID)初回保証料:賃料の50%・月々保証料:賃料の3%		
家財保険	指定保険加入必須		
口座振替	個人契約の場合は必須		
備　　考	4月退居		

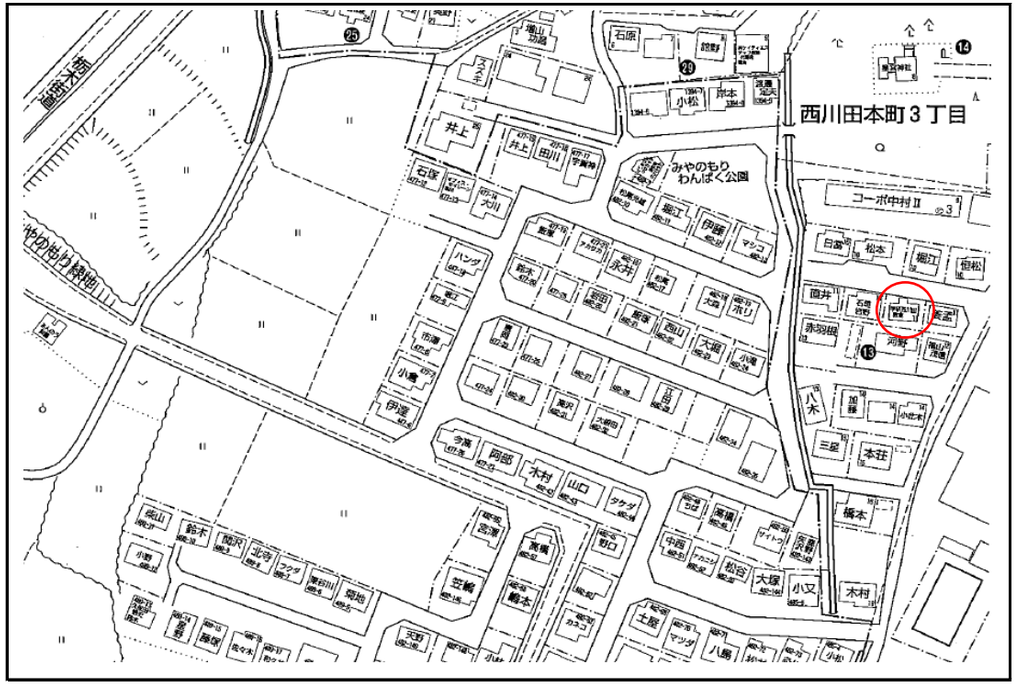

＊図面と状況が異なる場合は、現況を優先いたします。

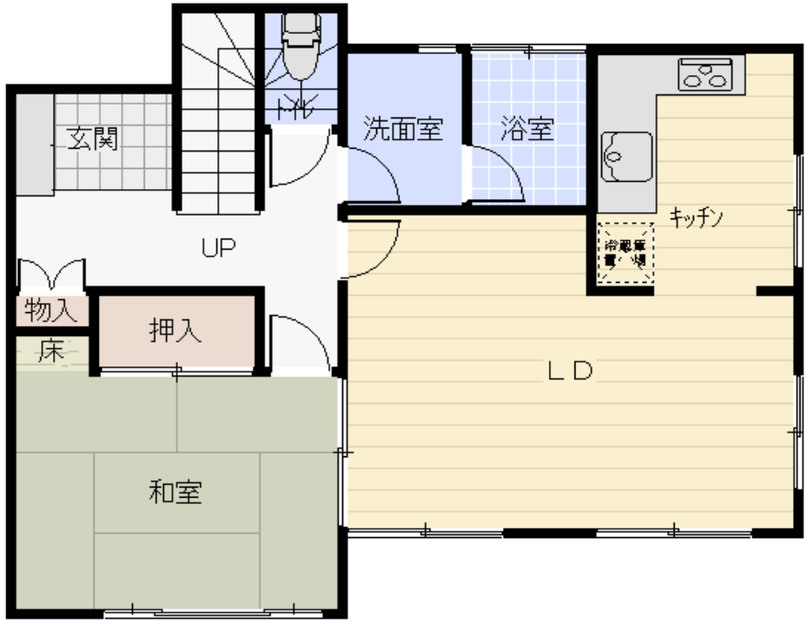

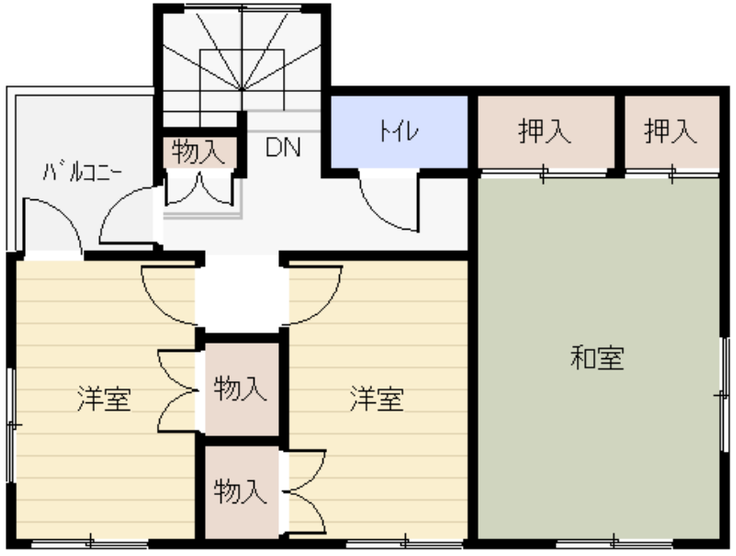

不動産の管理・売買・仲介　総合コンサルタント
富士興産株式会社
宅地建物取引業者　栃木県知事(13)第1220号
http://www.fujikousan.jp
〒320-0043　栃木県宇都宮市桜 4-2-25
TEL：028-624-2311
FAX：028-622-5924
e-mail：info@fujikousan.jp