賃 貸 物 件 情 報

情報更新日	2025/4/12	資料有効期限	情報更新日から1週間	取引態様	媒介

名　　称	サーパス桜　104号室		
所 在 地	〒320-0043　宇都宮市桜5-7-9		
交　　通	JR宇都宮駅よりバス乗車15分「桜通り十文字」下車徒歩2分		
賃　　料	¥135,000	共 益 費	込
駐 車 場	※確認	仲介手数料	1ヶ月＋消費税
敷　　金	2ヶ月	礼　　金	2ヶ月
種　　類	分譲賃貸マンション	新築年月日	平成10年10月
専有面積	88.07㎡	構　　造	鉄筋コンクリート造
間 取 り	4LDK	契約期間	2ヶ年
設　　備	エアコン・オートロック・インターフォン・室内洗濯機置き場・バストイレ別 システムキッチン・バルコニー・エアコン		
保証協会	日本賃貸保証㈱　初回保証料：賃料の50%、月々保証料：賃料の3%		
家財保険	指定保険加入必須		
口座振替	個人契約の場合は必須		
備　　考	※クロス等リフォーム済み 修繕予定		

＊図面と状況が異なる場合は、現況を優先いたします。

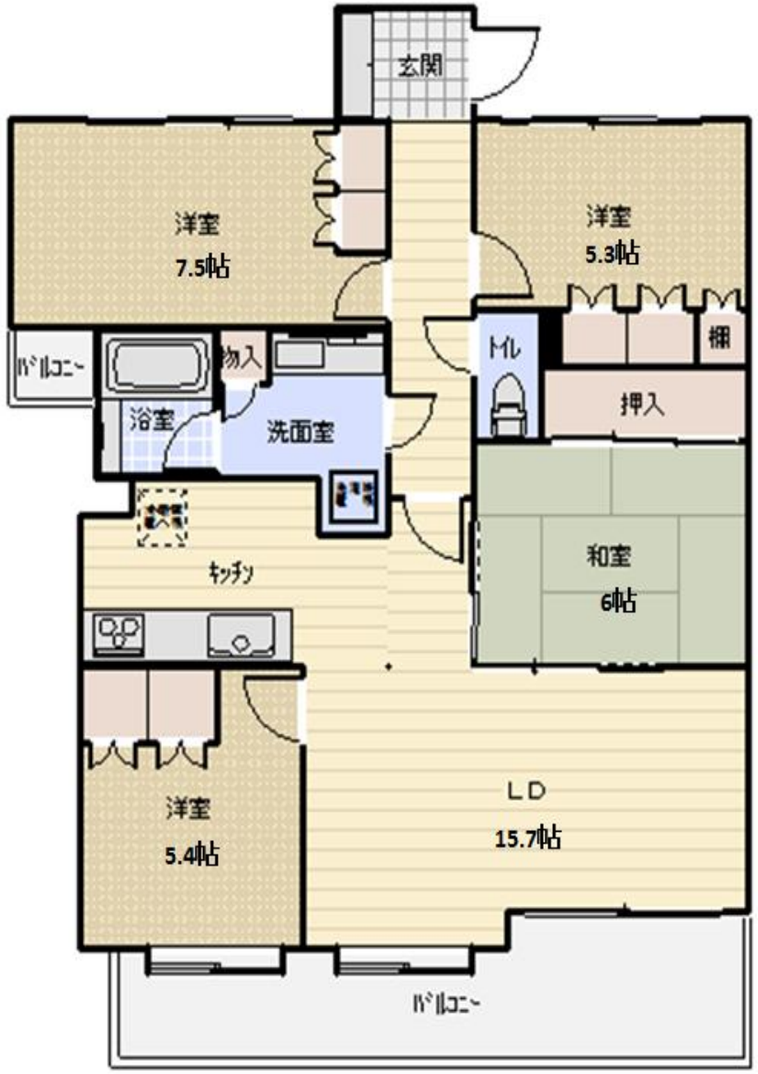

不動産の管理・売買・仲介　総合コンサルタント
富士興産株式会社
宅地建物取引業者　栃木県知事(13)第1220号
http://www.fujikousan.jp
〒320-0043　栃木県宇都宮市桜 4-2-25
TEL：028-624-2311
FAX：028-622-5924
e-mail：info@fujikousan.jp